

REGIONE: **REGIONE PIEMONTE**    COMUNE: **COAZZE**    PROVINCIA: **TORINO METROPOLI**  
 Città metropolitana di Torino

COMMITTENTE: **Comune di COAZZE**  
**Programma di Sviluppo Rurale 2014-2020**  
 Misura 7: sottomisura 7.6 Sostegno per studi e investimenti relativi alla manutenzione, al restauro e alla riqualificazione del patrimonio culturale e naturale dei villaggi, del paesaggio rurale e dei siti ad alto valore naturalistico, compresi gli aspetti socioeconomici di tali attività, azioni di sensibilizzazione in materia di ambiente  
**Operazione 7.6.1 : Miglioramento dei fabbricati di alpeggio**

NR-COM: **13.2016**    ID-ELAB: **TA.13.03.05.00**    TAVOLA: **05**    DATA: **29.03.2019**

PROGETTO: **Interventi di miglioramento, completamento e riqualificazione degli alpeggi denominati SELLERY superiore ed inferiore**

FASE: **PROGETTO ESECUTIVO**

ELABORATO: **ALPEGGIO SELLERY INFERIORE:  
 CONFRONTO PIANTE PROSPETTI SEZIONI**

PROGETTISTA: **ing. Luca Perazzone**  
 TIMBRO E FIRME:

COLLABORATORE: **arch. Maurizio Buffa**

REV.	REDAITTO:	VERIFICATO (RSC):	VALIDATO (DT):	DATA:	RESPONSABILE PROC.:
01	Luca Perazzone	Luca Perazzone	Luigi Adolfo Ceppa	29.03.2019	
02					FIRMA/TIMBRO COMMITTENTE:
03					

SEDE LEGALE E UFFICIO OPERATIVO:  
 C.so Utone Sovetica 560 - 10135 TORINO  
 T +39 011 3913194 / F +39 011 3470903  
 mail: info@consorzioalga.it  
 web: www.consorzioalga.it

UFFICIO OPERATIVO:  
 C.so Palestro 9 - 10122 TORINO  
 T +39 011/3290001 / F +39 011/366844

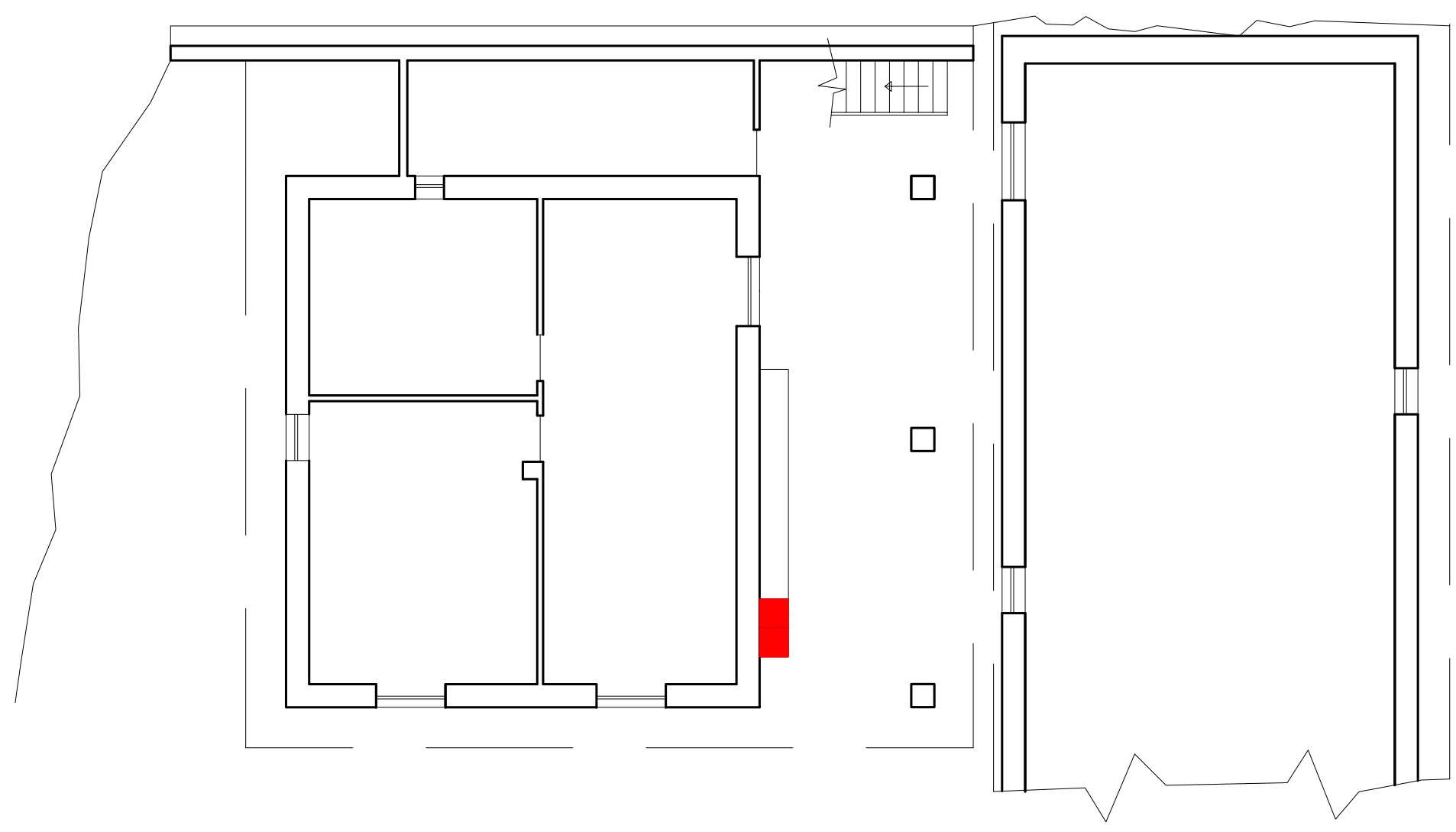

PIANO TERRA h = 235 cm

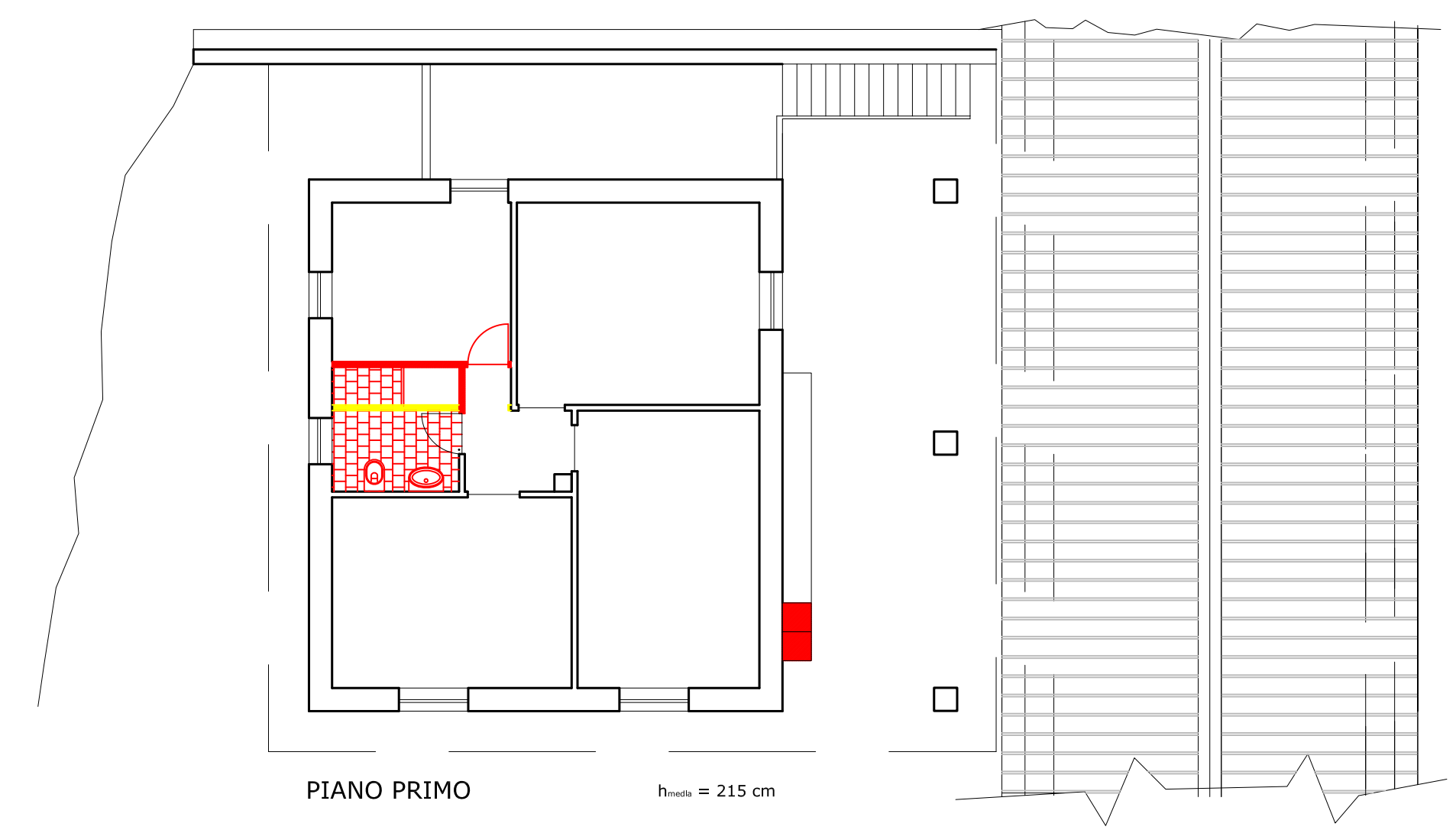

PIANO PRIMO h = 215 cm

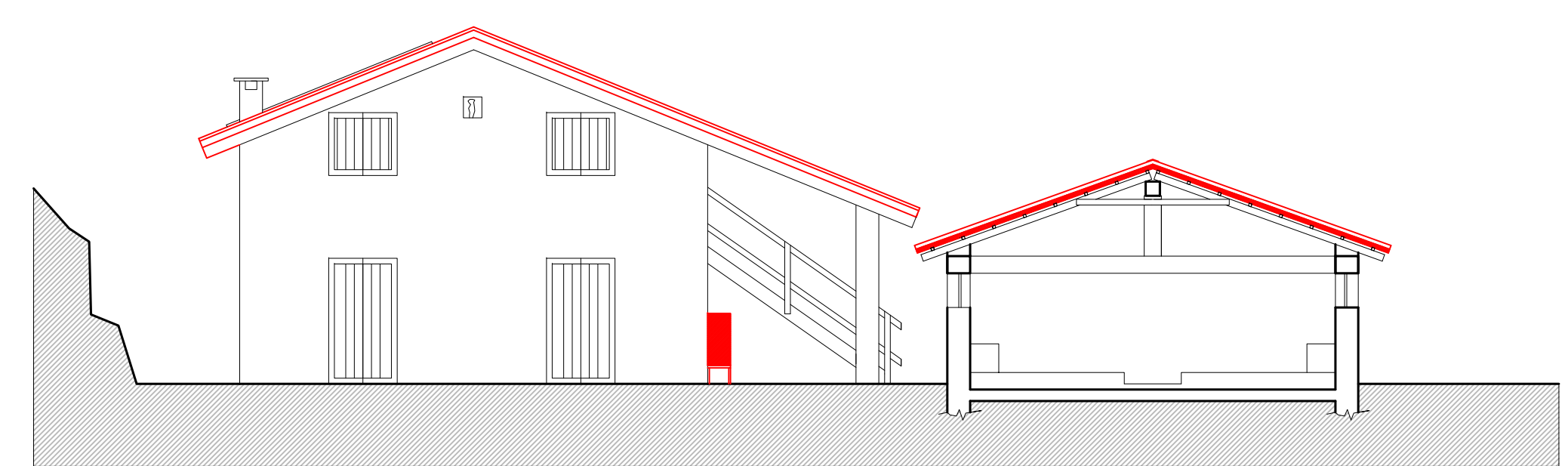

Prospetto-sezione Est

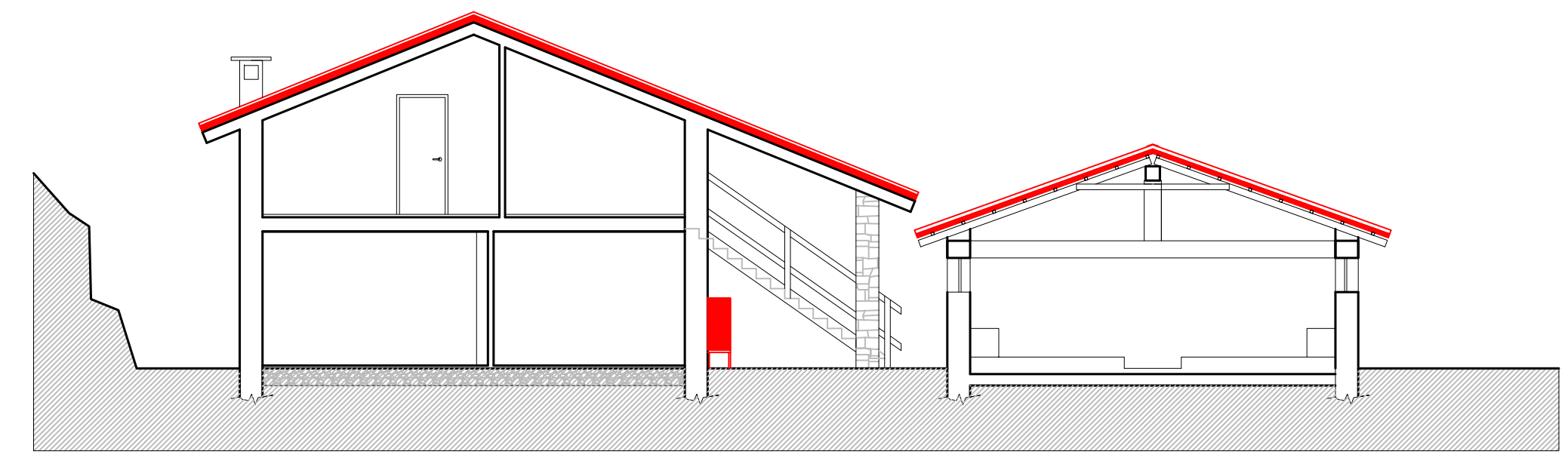

Sezione A - A'

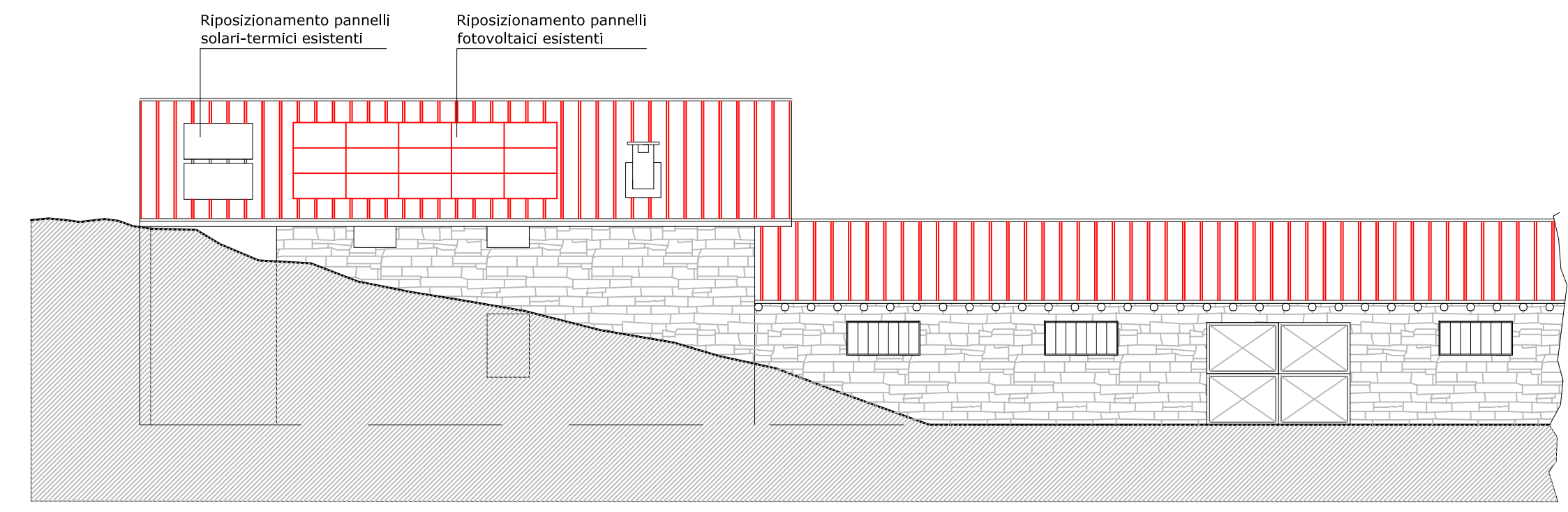

Prospetto Sud

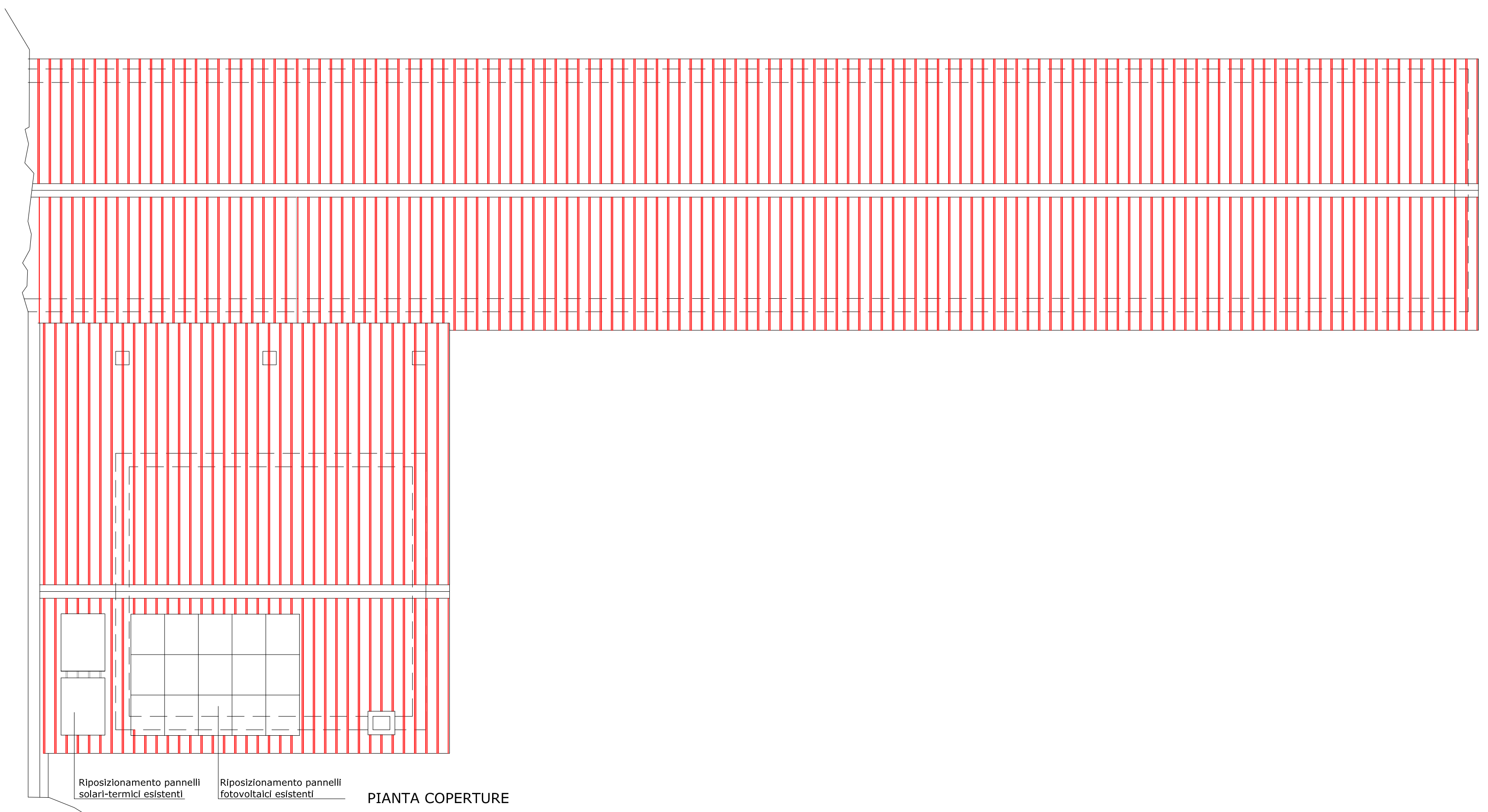

Riposizionamento pannelli solari-termici esistenti    Riposizionamento pannelli fotovoltaici esistenti    PIANTA COPERTURE

SCALA 1:100