

REGIONE: **REGIONE PIEMONTE**      COMUNE:  **COAZZE**      PROVINCIA: **TORINO METROPOLI**  
Città metropolitana di Torino

COMITENTE: **Comune di COAZZE**  
**Programma di Sviluppo Rurale 2014-2020**  
Misura 7: sottomisura 7.6 Sostegno per studi e investimenti relativi alla manutenzione, al restauro e alla riqualificazione del patrimonio culturale e naturale dei villaggi, del paesaggio rurale e dei siti ad alto valore naturalistico, compresi gli aspetti socioeconomici di tali attività, azioni di sensibilizzazione in materia di ambiente  
**Operazione 7.6.1: Miglioramento dei fabbricati di alpeggio**

NR-COM: **13.2016**      ID-ELAB: **TA.13.03.10.00**      TAVOLA: **10**      DATA: **29.03.2019**

PROGETTO: **Interventi di miglioramento, completamento e riqualificazione degli alpeggi denominati SELLERY superiore ed inferiore**

FASE: **PROGETTO ESECUTIVO**

ELABORATO: **ALPEGGIO SELLERY SUPERIORE PARTICOLARI COSTRUTTIVI**

PROGETTISTA: **Ing. Luca Perazzone**      TIMBRE E FIRME: 

COLLABORATORE: **arch. Maurizio Buffa**

REV.	REDATTO:	VERIFICATO (RSC):	VALIDATO (DT):	DATA:	RESPONSABILE PROC.:
01	Luca Perazzone	Luca Perazzone	Luigi Adolfo Ceppa	29.03.2019	
02					FINALTAMBO: COMMITENTE:
03					

SEDE LEGALE E UFFICIO OPERATIVO:  
C.so Unione Sovietica 660 - 10135 TORINO  
T +39 011 3913194 / F +39 011 3470903  
mail: info@consorziosalga.it  
web: www.consorziosalga.it

UFFICIO OPERATIVO:  
C.so Palestro 9 - 10122 TORINO  
T +39 011 3290001 / F +39 011 366844

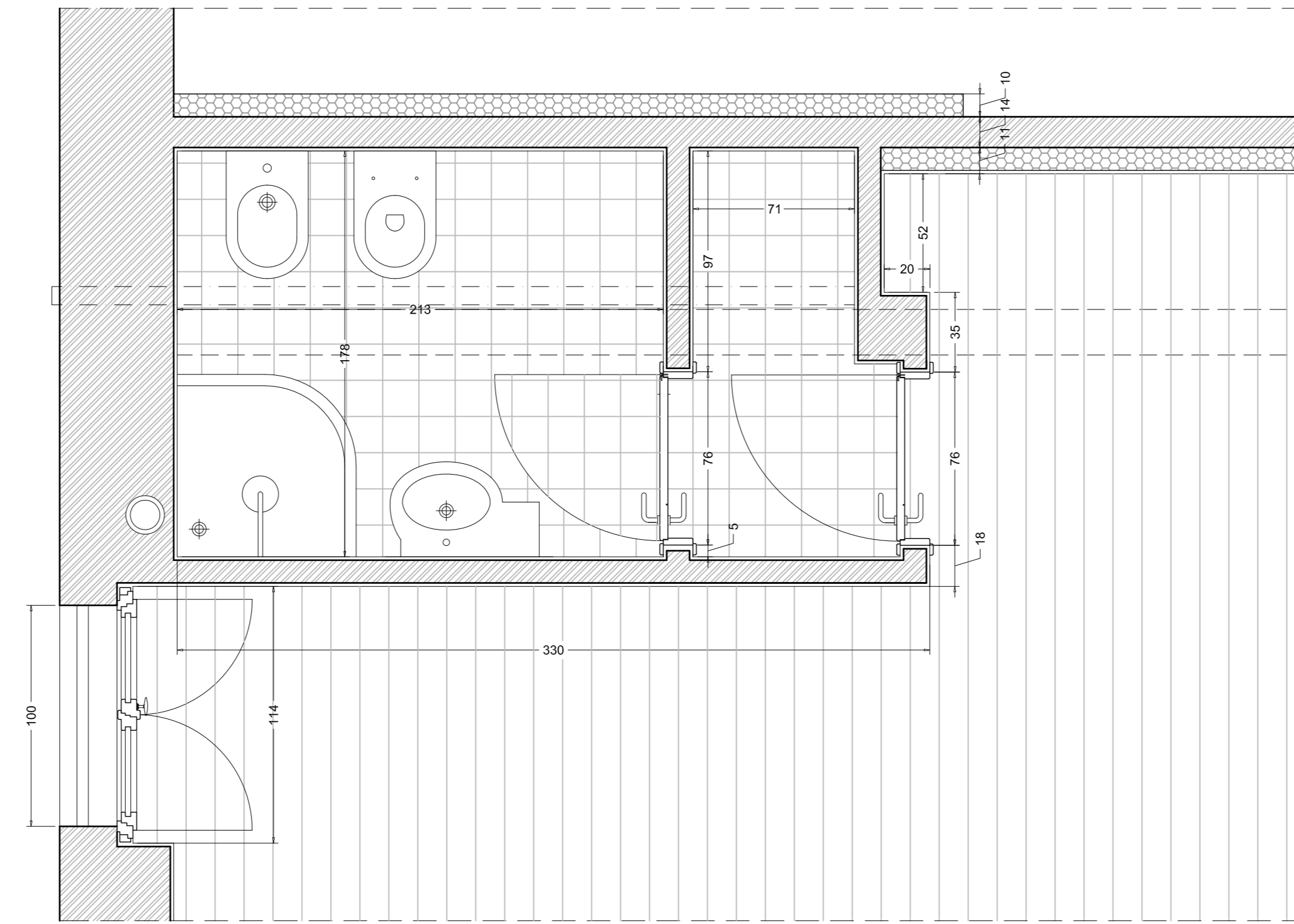

BAGNO SOTTOTETTO PIANTA

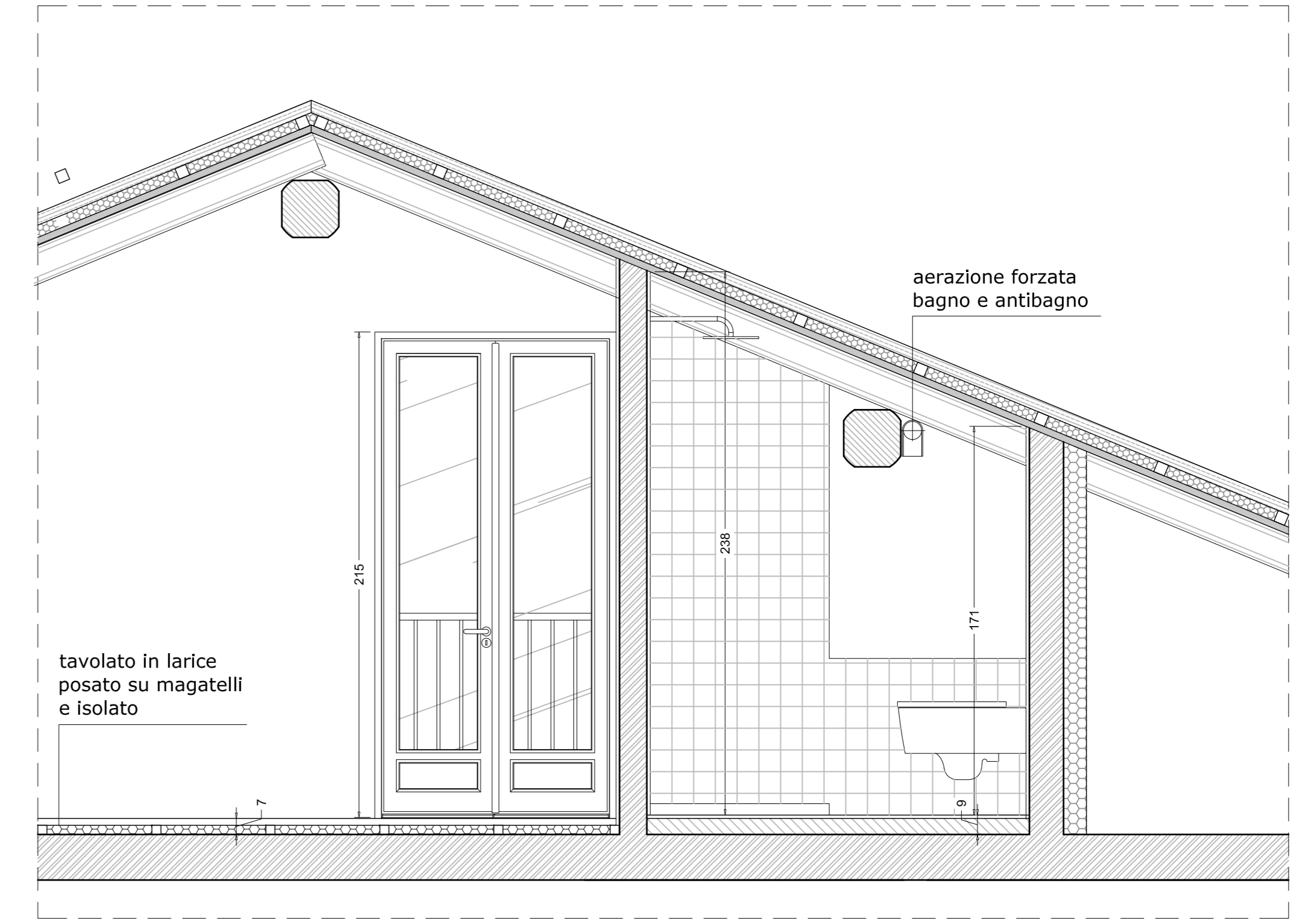

BAGNO SOTTOTETTO SEZIONE

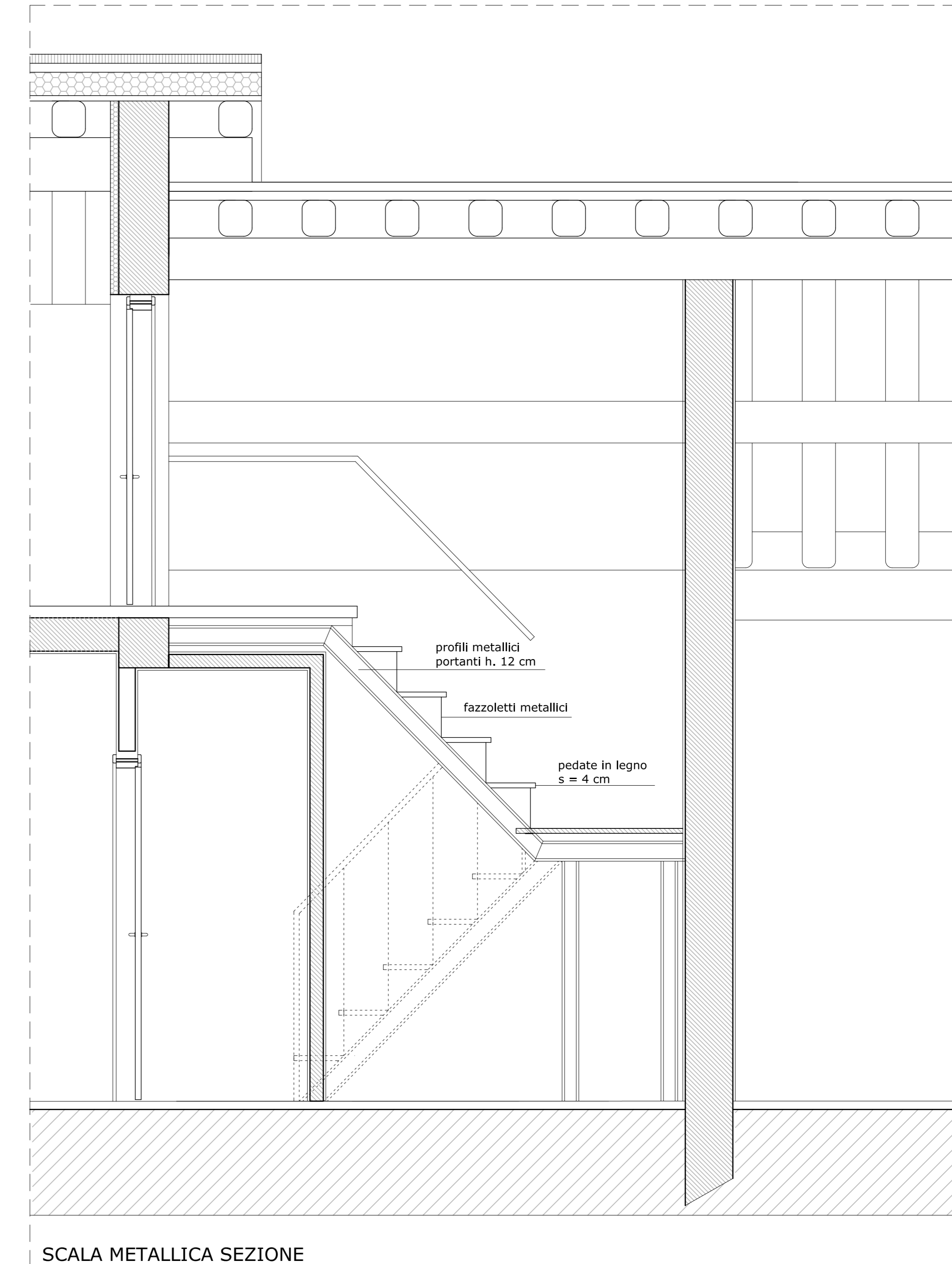
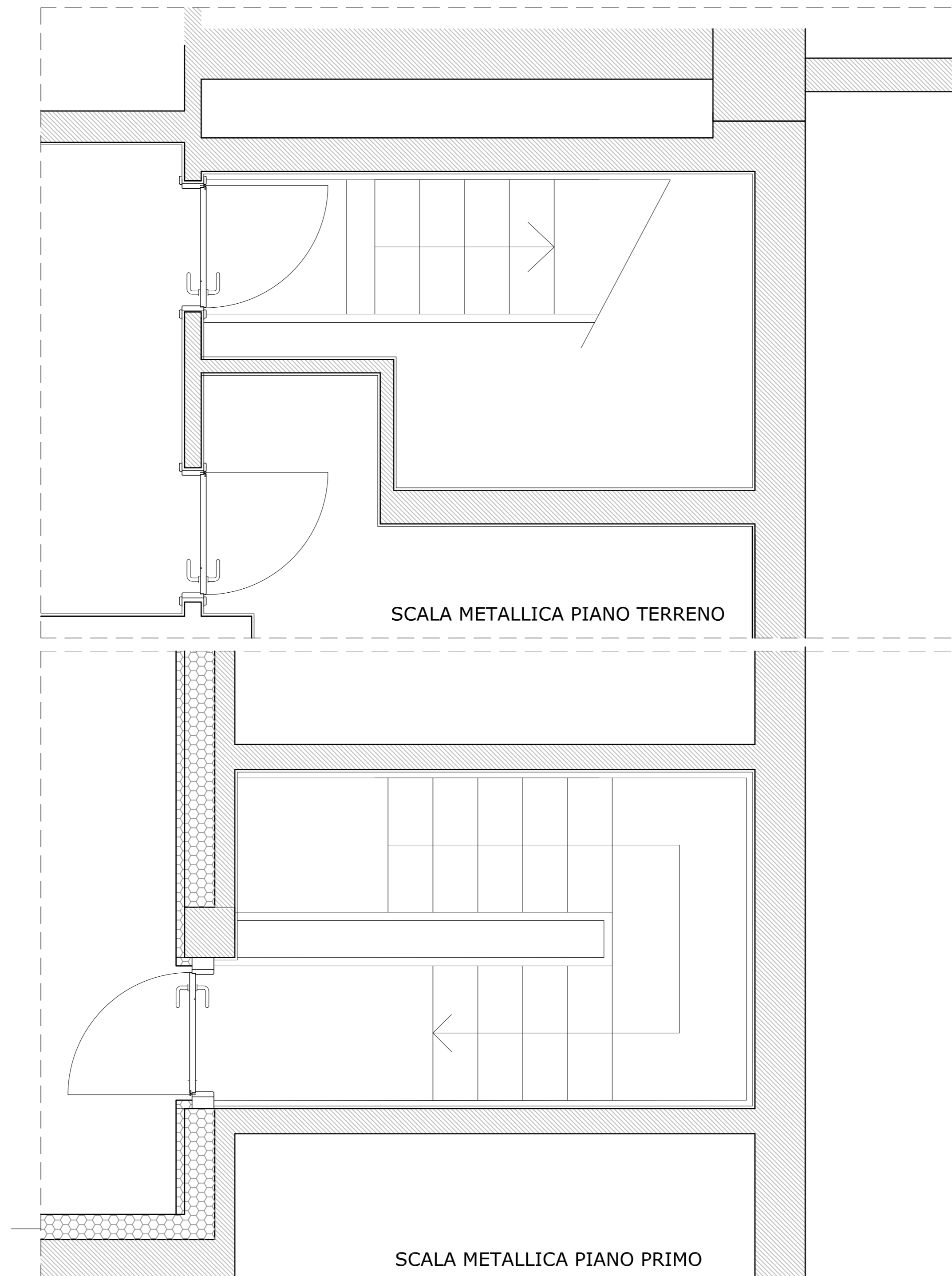

SCALA METALLICA SEZIONE